

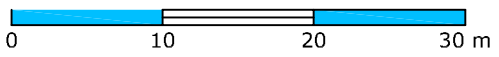

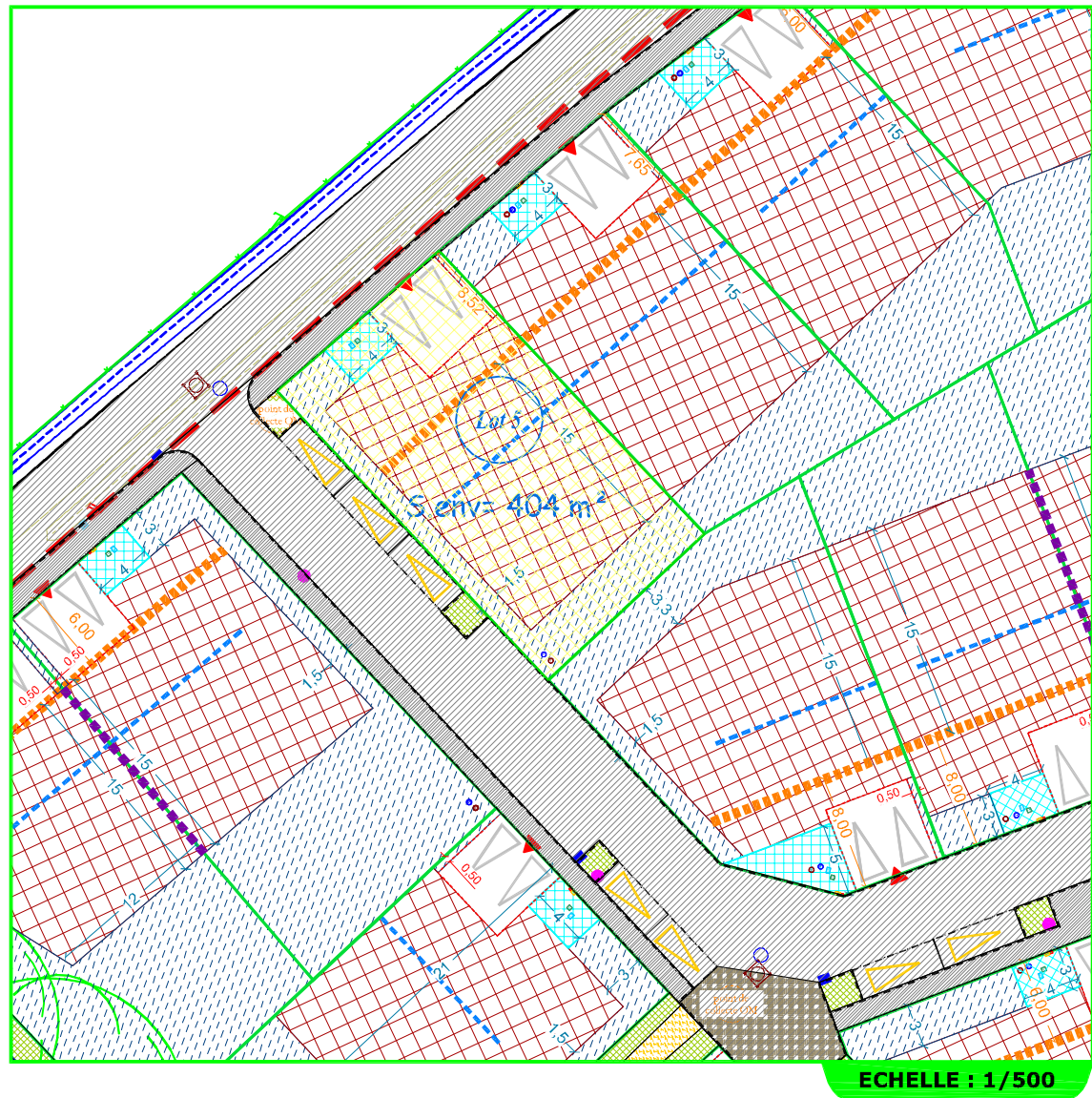

# EXTRAIT DU PLAN DE COMPOSITION : LOT 5



## LEGENDE :

- Périimètre de projet
- Limite de lot
- Zone constructible
- Zone non aedificandi sauf bâtiments annexes
- Entrée 6x6m du lot imposée
- Enclave privative non close
- Numéro de lot
- Surface de lot
- Alignement obligatoire de 40% de la facade
- Mitoyenneté imposée
- Sens de faitage du volume principal
- Emplacement coffrets et raccords
- Citerneau téléphonique projeté
- Coffret gaz projeté
- Coffret basse tension projeté
- Boite de branchement EP projetée
- Citerneau AEP projeté
- Boite de branchement EU projetée

130.00° Altitude terrain naturel en date du 08-04-2016

Cotation courbe de niveau en date 08-04-2016

Altimétrie EP ( projet ) => fe : 101.10  
 Altimétrie EU ( projet ) => fe : 100.61  
 Altimétrie Entrée de lot ( projet ) => 103.14  
 Altimétrie RDC (indicative) => 102.85

Tout déplacement de surbaiss d'entrée et de boitiers , de citerneux ou de lampadaires , etc.... sont à charge de l'acquéreur et ce après avis favorable du lotisseur. Les modifications des accès sont interdites.

**Gosne** Commune de GOSNE  
Maîtrise d'ouvrage

Placc du Calvaire  
35140 GOSNE  
Téléphone : 02.99.66.32.08.  
Télécopie : 02.99.66.37.73.  
E.Mail : mairie-de-gosne@wanadoo.fr

**Sem** SEM du Pays de FOUGERES  
Assistant maîtrise d'ouvrage

15 Rue Hippolyte Réhault  
35300 FOUGERES  
Téléphone : 02.57.70.00.03.  
E.Mail : sem@semfougeres.com

**Servicad** SERVICAD INGENIEURIE CONSEILS  
Agence Grand Ouest

5 Square du Chêne Germain  
35510 CESSON-SEVIGNE  
Téléphone : 02.23.47.04.90.  
Télécopie : 02.23.47.03.88.  
E.Mail : contact@servicad.fr

# PLAN DE LOT 5

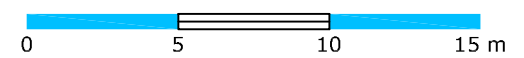
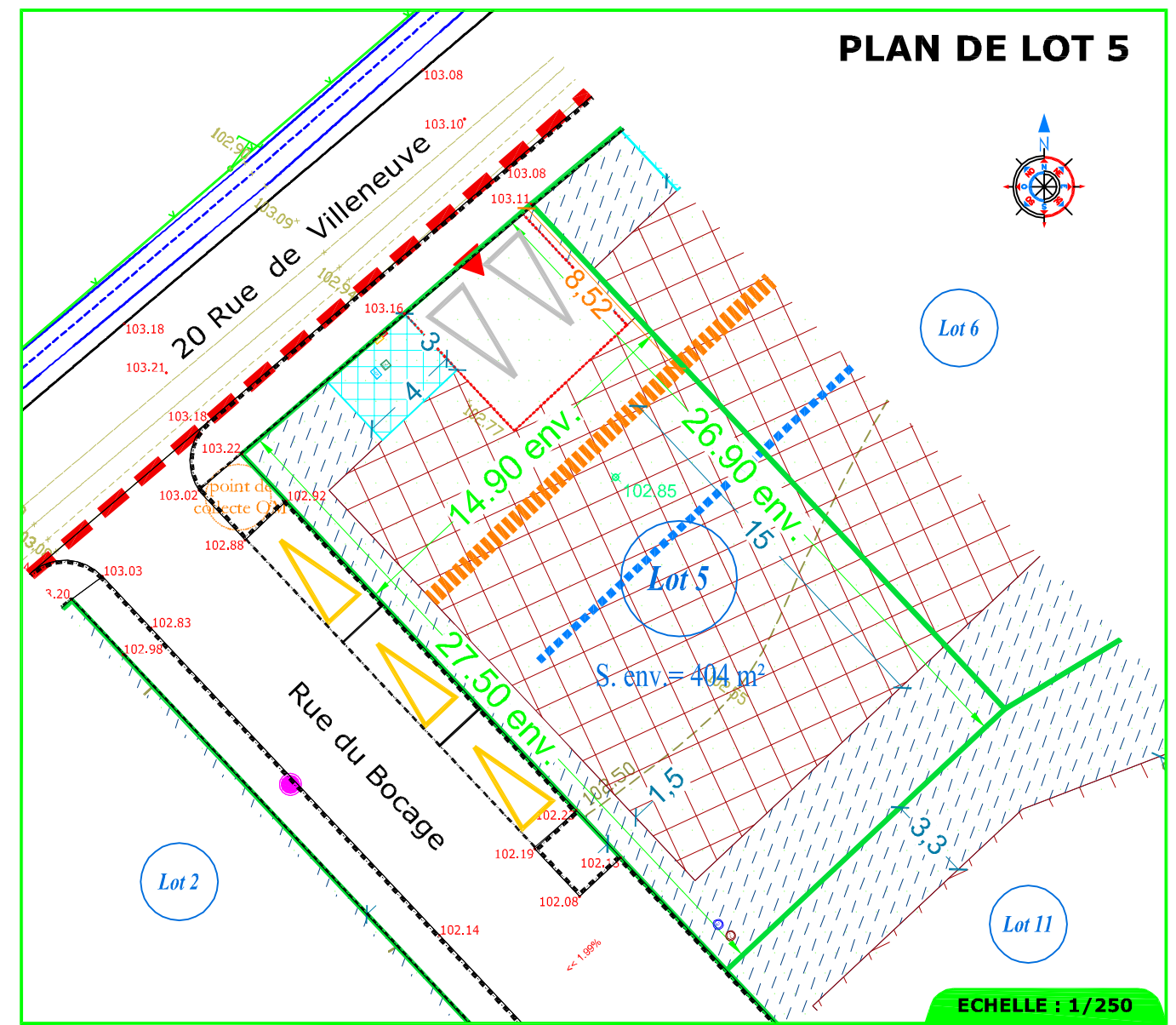
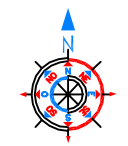

## LEGENDE complémentaire :

- Cotation du lot
- Cotation courbe de niveau
- Altitude projet voirie

Plan selon autorisation de Lotir  
 PA ( n° 035 121 17 U0001 )  
 Délivrée le 28-07-2017

Plan provisoire  
 Ce document est susceptible de légère modification après réalisation de l'implantation des lots sur le terrain. Les modifications des accès sont interdites.

www.geomat.fr

## Localisation du lot

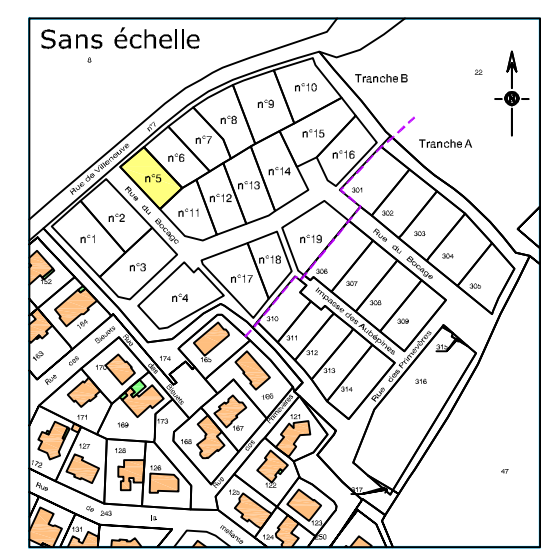

Bureau principal : Siège social

**GEOMAT** Experts  
 47-49, rue Kléber  
 B.P. 80416  
 35304 FOUGERES Cedex  
 Téléphone : 02 99 99 32 32 - Télécopie : 02 99 94 39 20  
 E-mail : agence.fougeres@geomat.fr

SELAS de GEOMETRES EXPERTS au capital de 1 000 000 Euros - RCS Rennes 384 653 044

**Autres bureaux :** Caen (14) - Falaise (14)  
 Douvres-La-Délivrande (14)  
 Guingamp (22) - Landerneau (29)  
 Châteaulin (29) - Granville (50)  
 Coutances (50) - Cherbourg (50)  
 Saint-Lô (50) - Carentan (50)  
 La Ferté-Macé (61) - Domfront (61)

**Permanence :** Pontorson (50)