

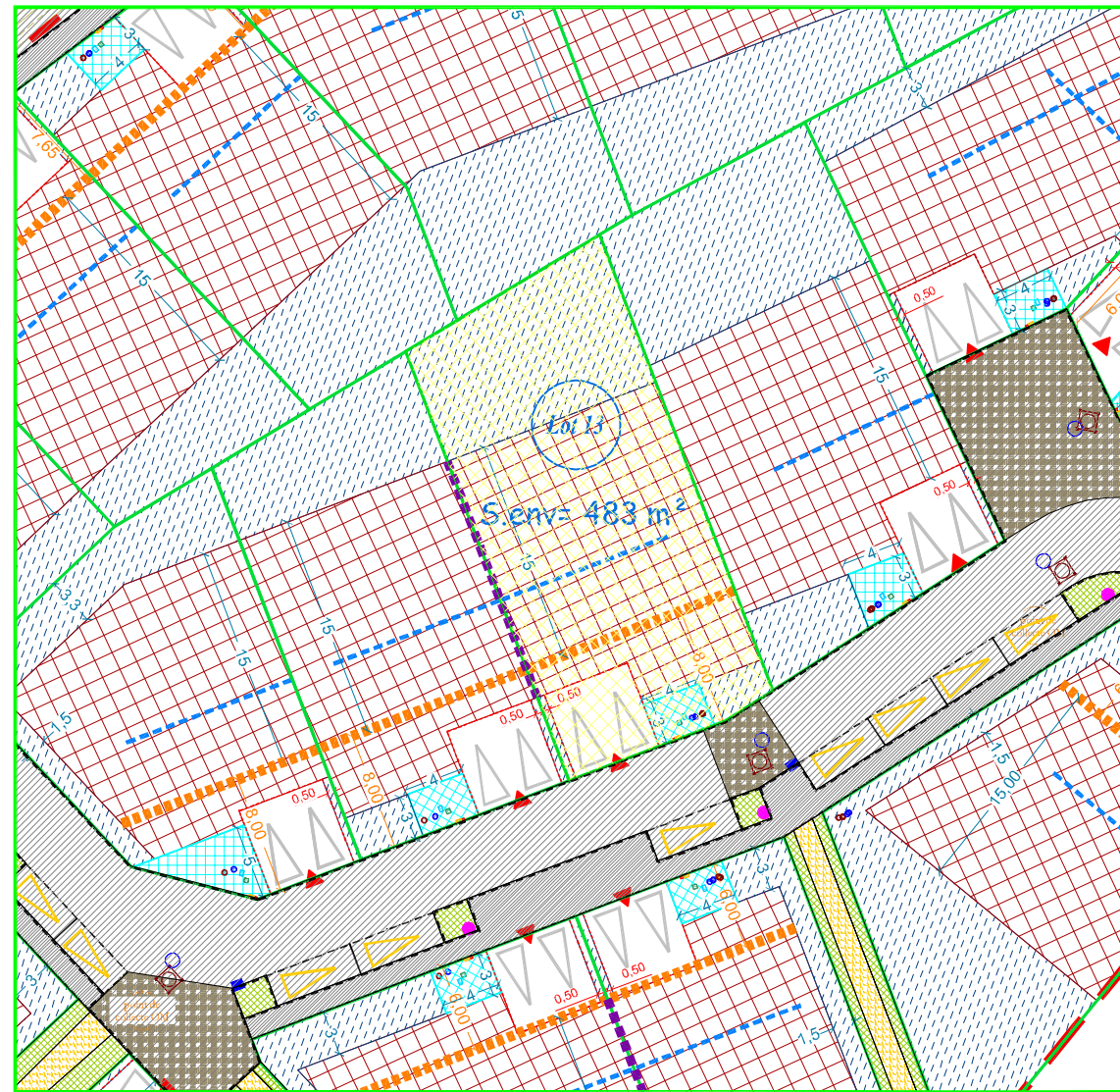

# EXTRAIT DU PLAN DE COMPOSITION : LOT 13

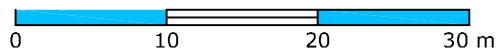

ECHELLE : 1/500



## LEGENDE :

- Périimètre de projet
- Limite de lot
- Zone constructible
- Zone non aedificandi sauf bâtiments annexes
- Entrée 6x6m du lot imposée
- Enclave privative non close
- Numéro de lot
- Surface de lot
- Alignement obligatoire de 40% de la facade
- Mitoyenneté imposée
- Sens de faitage du volume principal
- Emplacement coffrets et raccords
- Citerneau téléphonique projeté
- Coffret gaz projeté
- Coffret basse tension projeté
- Boite de branchement EP recoolée
- Citerneau AEP projeté
- Boite de branchement EU recoolée

130.00° Altitude terrain naturel en date du 08-04-2016

Cotation courbe de niveau en date 08-04-2016

- Alimétrie EP (recol ECTP) => fe : 99.98
- Alimétrie EU (recol ECTP) => fe : 99.75
- Alimétrie Entrée de lot ( projet ) => 101.44
- Alimétrie RDC (indicative) => 101.60

Tout déplacement de surbaiss d'entrée et de boitiers , de citerneux ou de lampadaires , etc.... sont à charge de l'acquéreur et ce après avis favorable du lotisseur. Les modifications des accès sont interdites.



Commune de GOSNE  
Maîtrise d'ouvrage

Placc du Calvaire  
35140 GOSNE  
Téléphone : 02.99.66.32.08.  
Télécopie : 02.99.66.37.73.  
E.Mail : mairie-de-gosne@wanadoo.fr



SEM du Pays de FOUGERES  
Assistant maîtrise d'ouvrage

15 Rue Hippolyte Réhault  
35300 FOUGERES  
Téléphone : 02.57.70.00.03.  
E.Mail : sem@semfougeres.com



SERVICAD INGENIEURIE CONSEILS  
Agence Grand Ouest

5 Square du Chêne Germain  
35510 CESSON-SEVIGNE  
Téléphone : 02.23.47.04.90.  
Télécopie : 02.23.47.03.88.  
E.Mail : contact@servicad.fr

# PLAN DE LOT 13

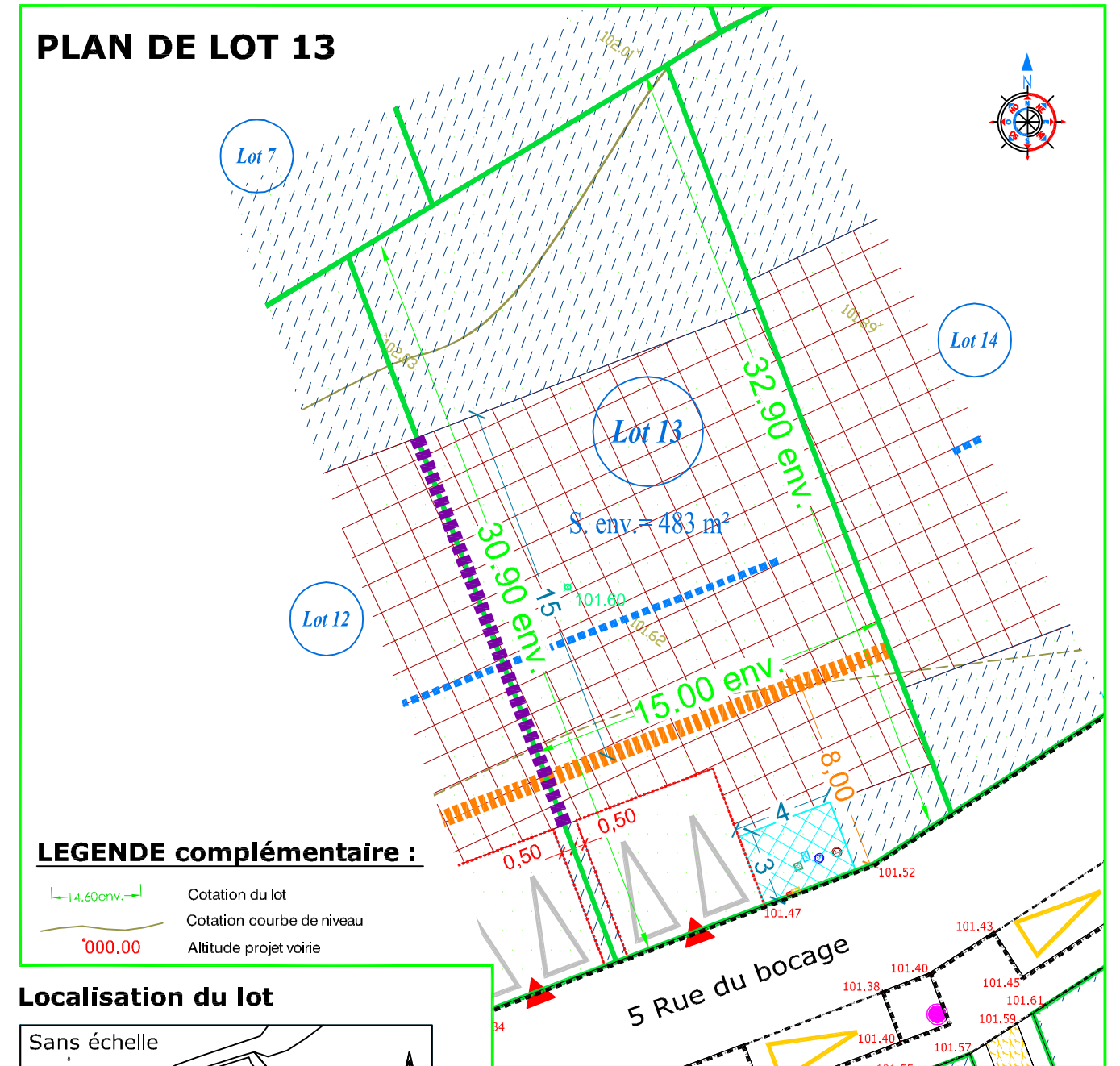
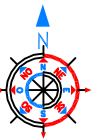

## LEGENDE complémentaire :

- 1.4.60 env. Cotation du lot
- Cotation courbe de niveau
- 000.00 Altitude projet voirie

## Localisation du lot

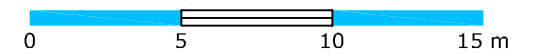
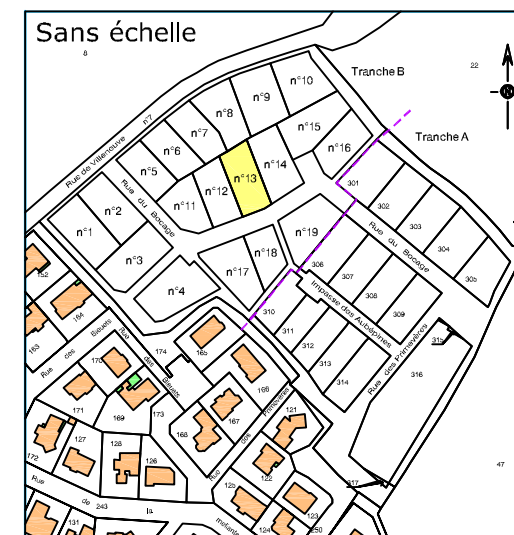

Plan selon autorisation de Lotir

PA ( n° 035 121 17 U0001 )  
Délivrée le 28-07-2017

Plan provisoire

Ce document est susceptible de légère modification après réalisation de l'implantation des lots sur le terrain. Les modifications des accès sont interdites.

www.geomat.fr

Bureau principal : Siège social



47-49, rue Kléber  
B.P. 80416  
35304 FOUGERES Cedex  
Téléphone : 02 99 99 32 32 - Télécopie : 02 99 94 39 20  
E-mail : agence.fougeres@geomat.fr

**Autres bureaux :** Caen (14) - Falaise (14)  
Douvres-La-Délivrande (14)  
Guingamp (22) - Landerneau (29)  
Châteaulin (29) - Granville (50)  
Coutances (50) - Cherbourg (50)  
Saint-Lô (50) - Carentan (50)  
La Ferté-Macé (61) - Domfront (61)

Permanence : Pontorson (50)

SELAS de GEOMETRES EXPERTS au capital de 1 000 000 Euros - RCS Rennes 384 653 044