

DESCRIPTIF de TERRAIN à BÂTIR issu d'un lotissement Loi S.R.U

Article L.115-4 du Code de l'Urbanisme :

« Toute promesse unilatérale de vente ou d'achat, tout contrat réalisant ou constatant la vente d'un terrain indiquant l'intention de l'acquéreur de construire un immeuble à usage d'habitation ou à usage mixte d'habitation et professionnel sur ce terrain mentionne si le descriptif dudit terrain résulte d'un bornage. Lorsque le terrain est un lot de lotissement, est issu d'une division effectuée à l'intérieur d'une zone d'aménagement concerté par la personne publique ou privée chargée de l'aménagement ou est issu d'un remembrement réalisé par une association foncière urbaine, la mention du descriptif du terrain résultant du bornage est inscrite dans la promesse ou le contrat...»

Article L.442-8 du Code de l'Urbanisme :

« A compter de la délivrance du permis d'aménager, le lotisseur peut consentir une promesse unilatérale de vente indiquant la consistance du lot réservé, sa délimitation, son prix et son délai de livraison. La promesse ne devient définitive qu'au terme d'un délai de sept jours pendant lequel l'acquéreur a la faculté de se rétracter. »

L'implantation de la construction sera obligatoirement réalisée par un géomètre-expert.

Commune de GOSNE

Lotissement "Le Bocage"

"3 Rue du Bocage"

Tranche B

Date de L'Arrêté du Permis d'Aménager: (28 juillet 2017)

N° PA (035 121 17 U0001)

Lot Numéro **12**

Parcelle Cadastree Section ZP n° 300p

Superficie du Lot = 444m² env. et surface de plancher 200m² max.

La cote définitive sera confirmée après réalisation des travaux.

Bureau principal : Siège social



47-49, rue Kléber
B.P. 80416
35304 FOUGERES Cedex
Téléphone : 02 99 99 32 32 - Télécopie : 02 99 94 39 20
E-mail: agence.fougeres@geomat.fr

www.geomat.fr

Autres bureaux : Caen (14) - Falaise (14)
Douvres-La-Délivrande (14)
Guingamp (22) - Landerneau (29)
Châteaulin (29) - Granville (50)
Coutances (50) - Cherbourg (50)
Saint-Lô (50) - Carentan (50)
La Ferté-Macé (61) - Domfront (61)

Permanence : Pontorson (50)

SELAS de GEOMETRES EXPERTS au capital de 1 000 000 Euros - RCS Rennes 384 653 044

DEPARTEMENT D'ILLE ET VILAINE

COMMUNE DE GOSNE



GEOMETRE-EXPERT
CONSEILLER VALORISER GARANTIR



Commune de GOSNE

SEM du Pays de Fougères

Lotissement "Le Bocage"

Tranche B

LOT 12

3 Rue du Bocage

Plan de situation

Géomètres Experts

Denis ATTENCIA
Olivier de BOURSETTY
Fabien CHEREAU
Thomas CHERRIER
Jennifer FARDIN
Arnaud FUTEUL
Raphaël ROUVIERE
Gwenaëli SAGNE
Jean de SALABERRY
Samuel TRAVERS

Bureau de Fougères

47-49, Rue Kléber
B.P. 80416
35304 Fougères cedex

Téléphone : 02 99 99 32 32
Télécopie : 02 99 94 39 20

E-mail:
agence.fougeres@geomat.fr
GPS : N 48°21'13"
O 1°11'31"

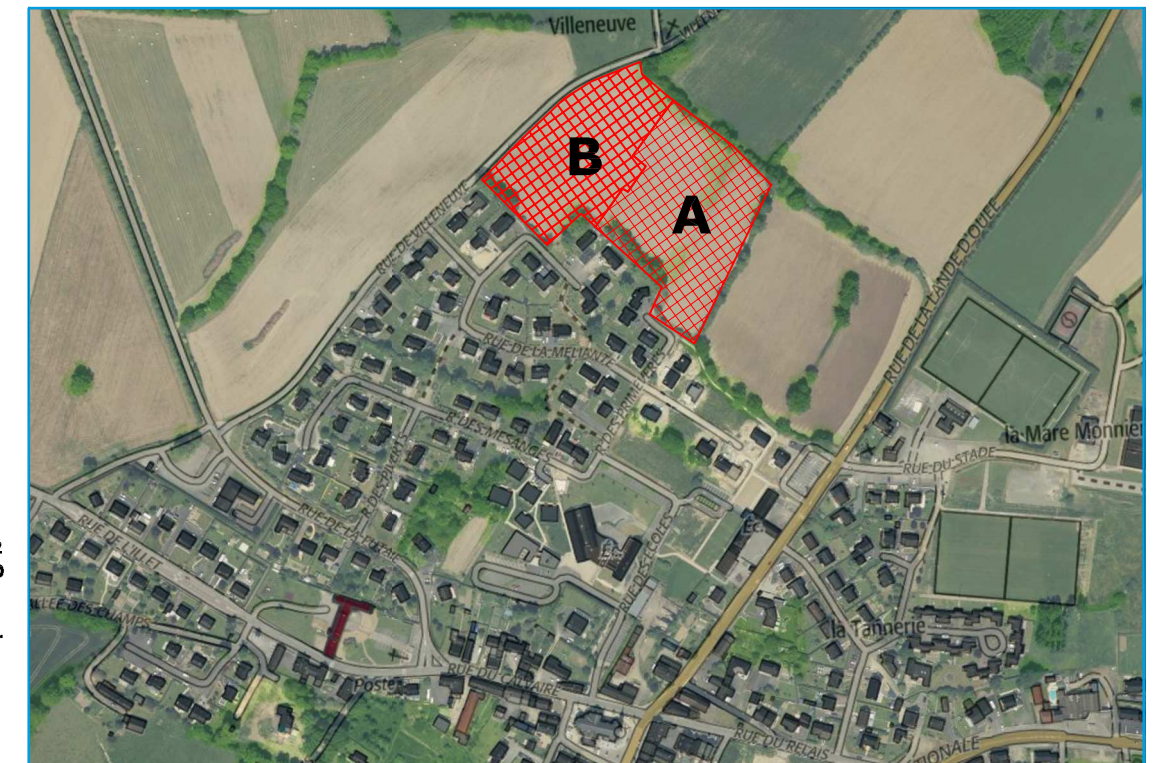

Document sans échelle source géoportail

S.E.L.A.S. de Géomètres Experts

Géomètres
GEOMAT
Experts

Plan de Pré-commercialisation

Références cadastrales :

Section ZP n°300p

Superficie : 444 m² env.

Surface de plancher max. : 200m²

Planimétrie : système LAMBERT 93 - CC 48

Altimétrie : système N.G.F. I.G.N. 69

Dressé le : 15/01/2019 par S.J.

Ref. dossier : P:\gosné bocage\2017

Ref. fichier : 1178506_impl_15-01-2019.dwg

EXTRAIT DU PLAN DE COMPOSITION : LOT 12

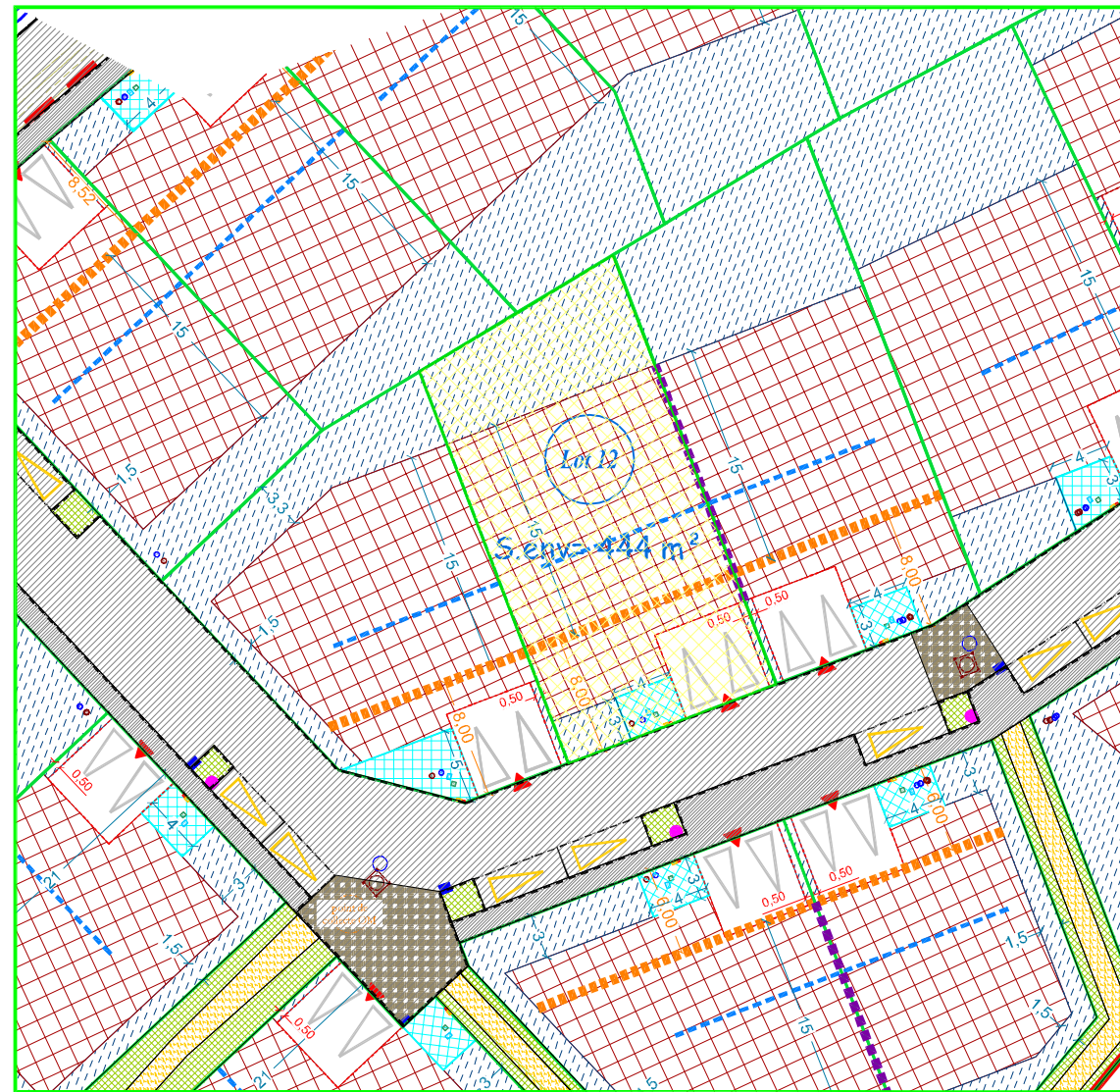

ECHELLE : 1/500

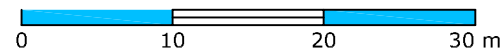

LEGENDE :

- Périmètre de projet
- Limite de lot
- Zone constructible
- Zone non aedificandi sauf bâtiments annexes
- Entrée 6x6m du lot imposée
- Enclave privative non close
- Numéro de lot
- Surface de lot
- Alignement obligatoire de 40% de la facade
- Mitoyenneté imposée
- Sens de faitage du volume principal
- Emplacement coffrets et raccords
- Citerneau téléphonique projeté
- Coffret gaz projeté
- Coffret basse tension projeté
- Boite de branchement EP recolée
- Citerneau AEP projeté
- Boite de branchement EU recolée

130,00° Altitude terrain naturel en date du 08-04-2016

Cotation courbe de niveau en date 08-04-2016

- Alimétrie EP (recol ECTP) => fe : 99.93
- Alimétrie EU (recol ECTP) => fe : 99.66
- Alimétrie Entrée de lot (projet) => 101.37
- Alimétrie RDC (indicative) => 101.60

Tout déplacement de surbaiss d'entrée et de boitiers , de citerneux ou de lampadaires , etc.... sont à charge de l'acquéreur et ce après avis favorable du lotisseur. Les modifications des accès sont interdites.

Gosne Commune de GOSNE
Maîtrise d'ouvrage

Placc du Calvaire
35140 GOSNE
Téléphone : 02.99.66.32.08.
Télécopie : 02.99.66.37.73.
E.Mail : mairie-de-gosne@wanadoo.fr

Sem SEM du Pays de FOUGERES
Assistant maîtrise d'ouvrage

15 Rue Hippolyte Réhault
35300 FOUGERES
Téléphone : 02.57.70.00.03.
E.Mail : sem@semfougeres.com

Servicad SERVICAD INGENIEURIE CONSEILS
Agence Grand Ouest

5 Square du Chêne Germain
35510 CESSON-SEVIGNE
Téléphone : 02.23.47.04.90.
Télécopie : 02.23.47.03.88.
E.Mail : contact@servicad.fr

PLAN DE LOT 12

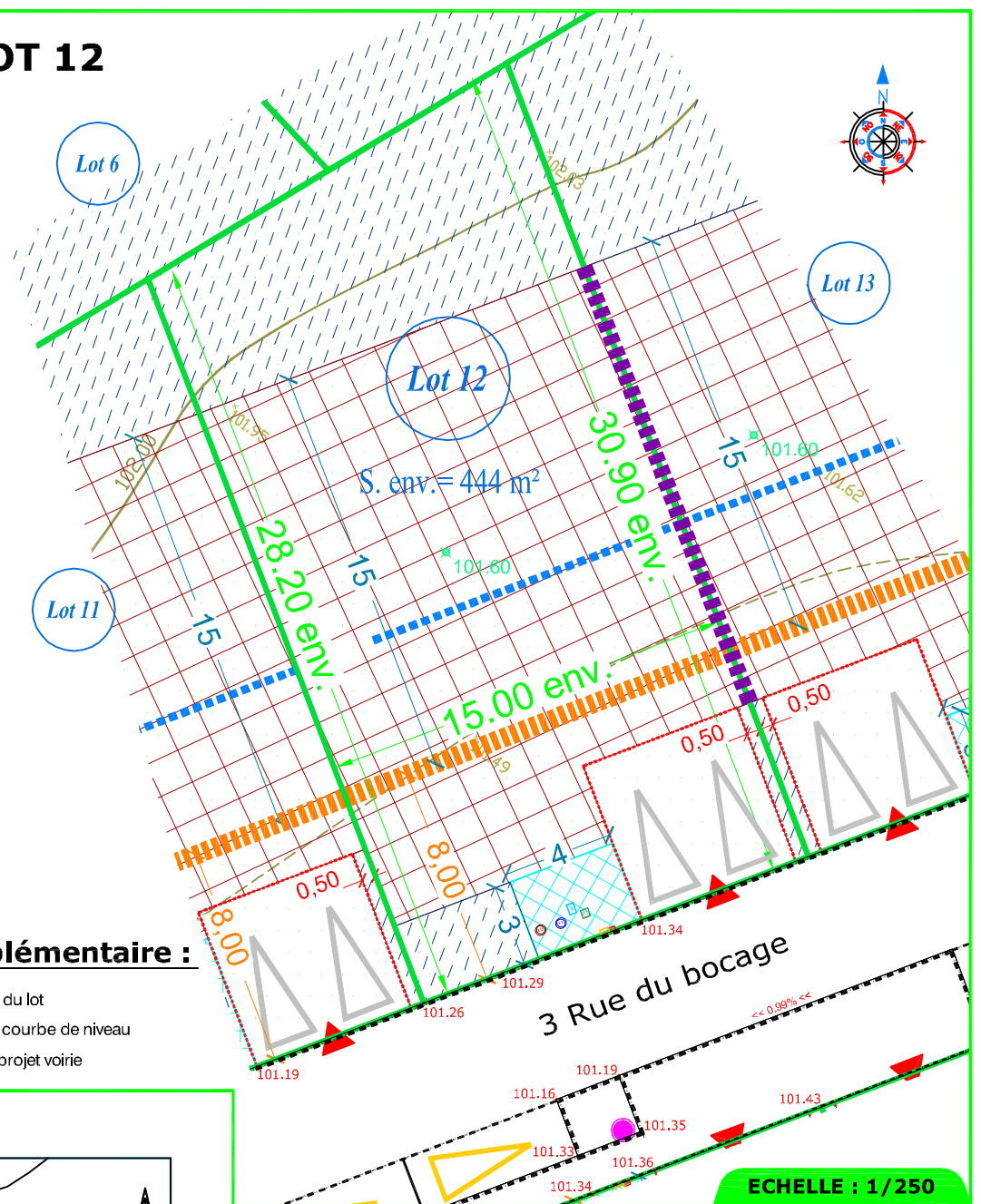
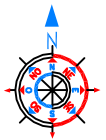

LEGENDE complémentaire :

- Cotation du lot
- Cotation courbe de niveau
- Altitude projet voirie

Localisation du lot

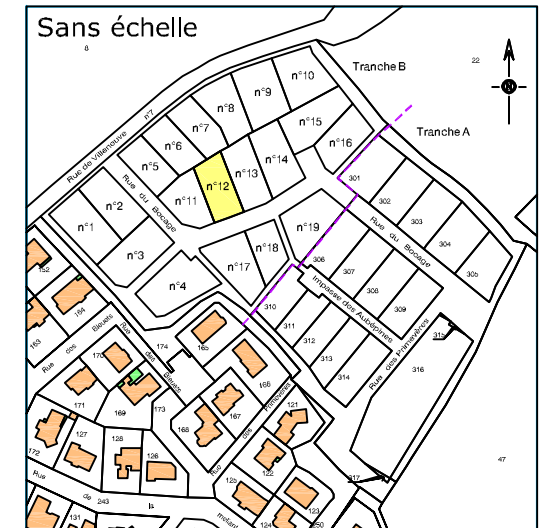

Bureau principal : Siège social

GEOMAT Experts
47-49, rue Kléber
B.P. 80416
35304 FOUGERES Cedex
Téléphone : 02 99 99 32 32 - Télécopie : 02 99 94 39 20
E-mail: agence.fougeres@geomat.fr

SELAS de GEOMETRES EXPERTS au capital de 1 000 000 Euros - RCS Rennes 384 653 044

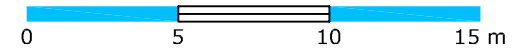

Plan selon autorisation de Lotir
PA (n° 035 121 17 U0001)
Délivrée le 28-07-2017

Plan provisoire
Ce document est susceptible de légère modification après réalisation de l'implantation des lots sur le terrain. Les modifications des accès sont interdites.

www.geomat.fr
Autres bureaux : Caen (14) - Falaise (14)
Douvres-La-Délivrande (14)
Guingamp (22) - Landerneau (29)
Châteaulin (29) - Granville (50)
Coutances (50) - Cherbourg (50)
Saint-Lô (50) - Carentan (50)
La Ferté-Macé (61) - Domfront (61)
Permanence : Pontorson (50)