

EXTRAIT DU PLAN DE COMPOSITION : LOT 11

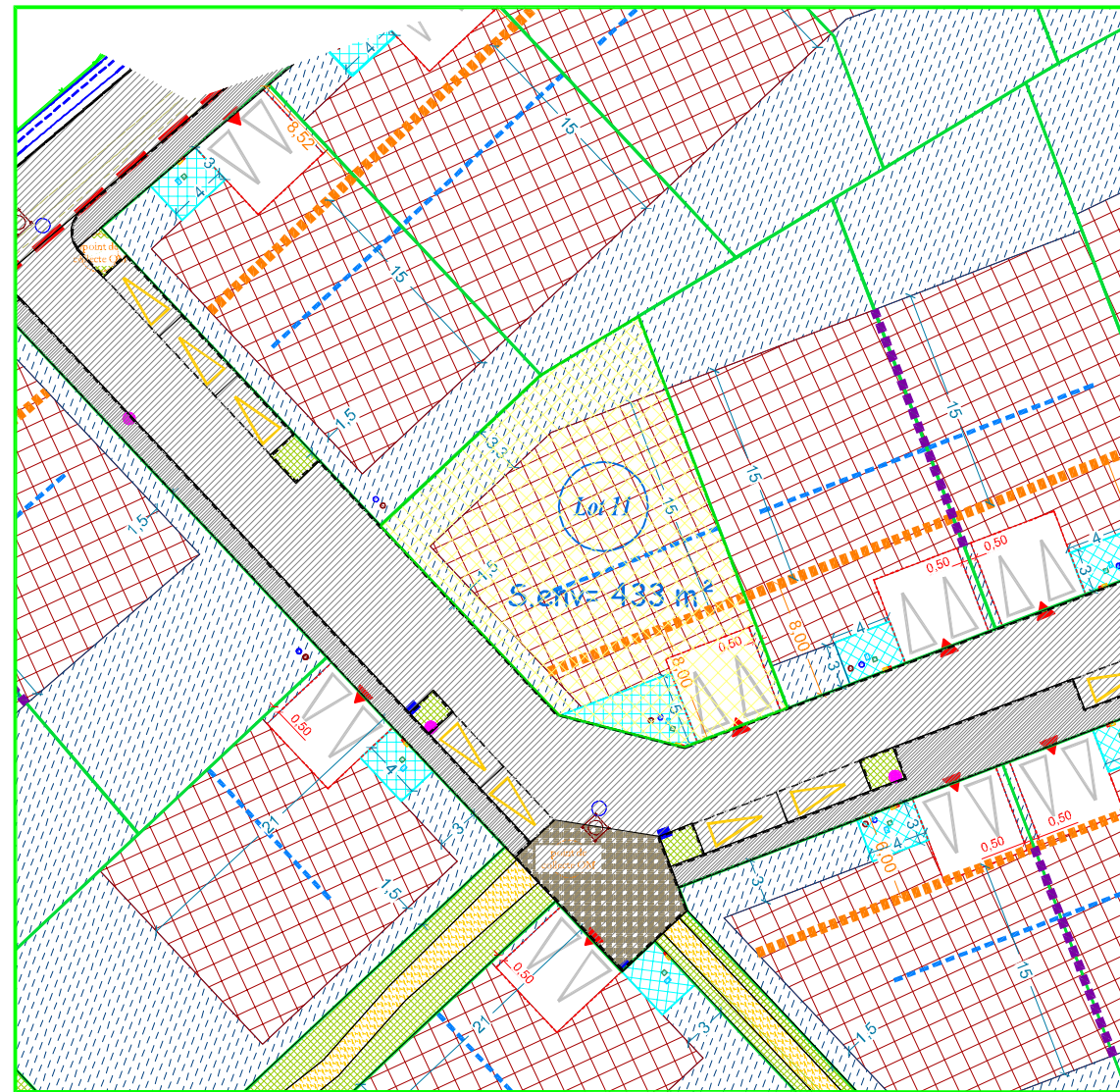

ECHELLE : 1/500

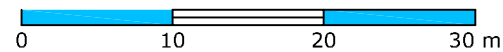

LEGENDE :

- Périmètre de projet
- Limite de lot
- Zone constructible
- Zone non aedificandi sauf bâtiments annexes
- Entrée 6x6m du lot imposée
- Enclave privative non close
- Numéro de lot
- Surface de lot
- Alignement obligatoire de 40% de la facade
- Mitoyenneté imposée
- Sens de faitage du volume principal
- Emplacement coffrets et raccords
- Citerneau téléphonique projeté
- Coffret gaz projeté
- Coffret basse tension projeté
- Boite de branchement EP recolée
- Citerneau AEP projeté
- Boite de branchement EU recolée

130,00° Altitude terrain naturel en date du 08-04-2016

Cotation courbe de niveau en date 08-04-2016

- Alimétrie EP (recol ECTP) => fe : 100.09
- Alimétrie EU (recol ECTP) => fe : 99.86
- Alimétrie Entrée de lot (projet) => 101.22
- Alimétrie RDC (indicative) => 101.60

Tout déplacement de surbaiss d'entrée et de boitiers , de citerneux ou de lampadaires , etc.... sont à charge de l'acquéreur et ce après avis favorable du lotisseur. Les modifications des accès sont interdites.

Gosne Commune de GOSNE
Maîtrise d'ouvrage

Placc du Calvaire
35140 GOSNE
Téléphone : 02.99.66.32.08.
Télécopie : 02.99.66.37.73.
E.Mail : mairie-de-gosne@wanadoo.fr

Sem SEM du Pays de FOUGERES
Assistant maîtrise d'ouvrage

15 Rue Hippolyte Réhault
35300 FOUGERES
Téléphone : 02.57.70.00.03.
E.Mail : sem@semfougeres.com

Servicad SERVICAD INGENIEURIE CONSEILS
Agence Grand Ouest

5 Square du Chêne Germain
35510 CESSON-SEVIGNE
Téléphone : 02.23.47.04.90.
Télécopie : 02.23.47.03.88.
E.Mail : contact@servicad.fr

PLAN DE LOT 11

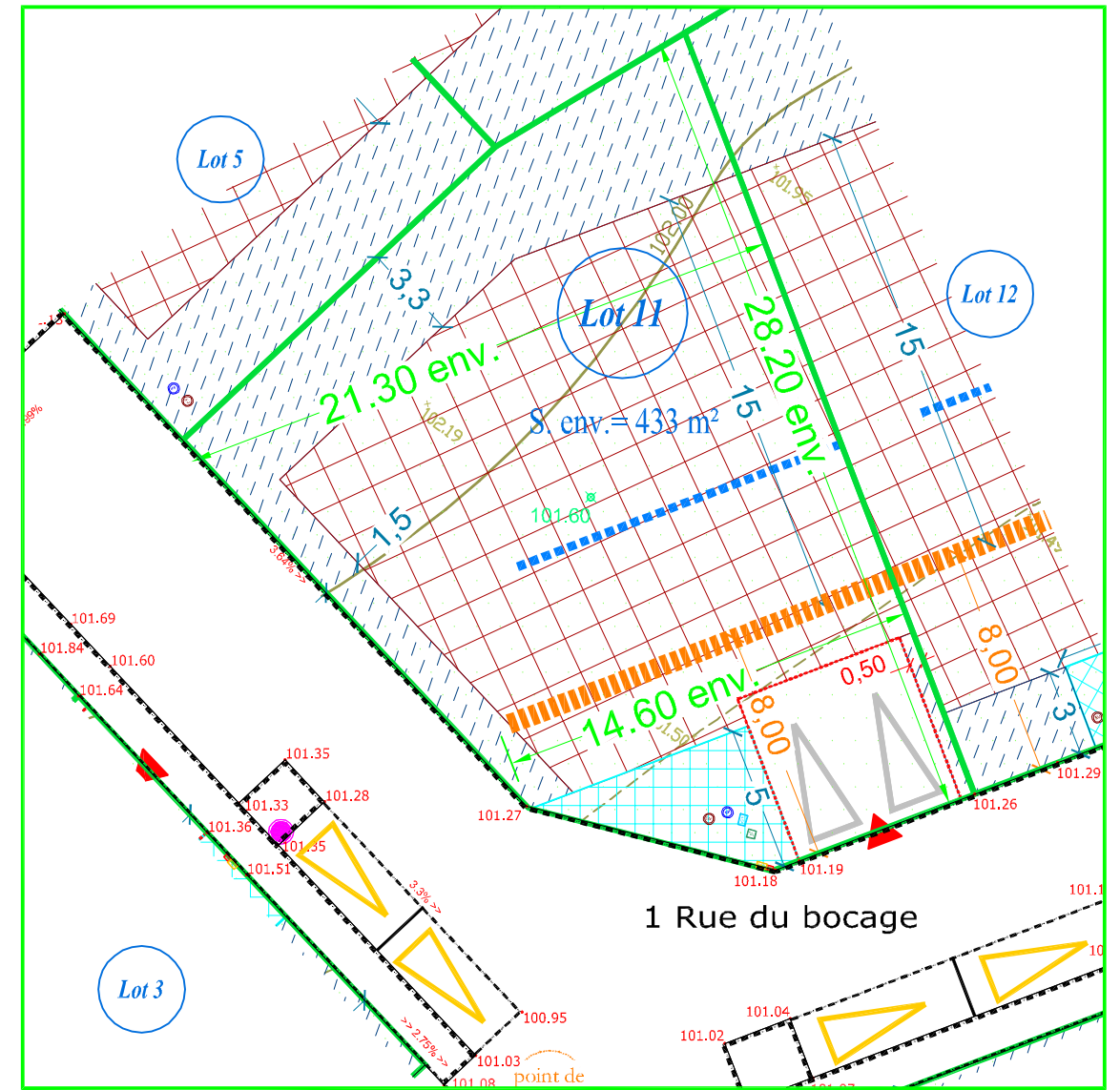

ECHELLE : 1/250

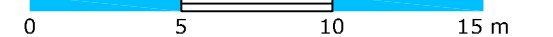

LEGENDE complémentaire :

- Cotation du lot
- Cotation courbe de niveau
- Altitude projet voirie

Plan selon autorisation de Lotir

PA (n° 035 121 17 U0001)
Délivrée le 28-07-2017

Plan provisoire

Ce document est susceptible de légère modification après réalisation de l'implantation des lots sur le terrain. Les modifications des accès sont interdites.

www.geomat.fr

Localisation du lot

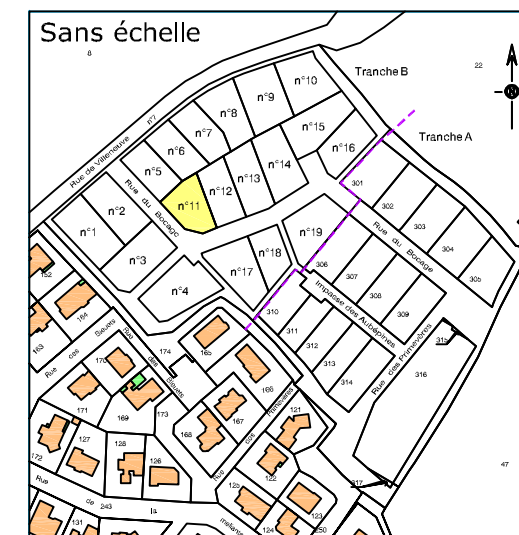

Bureau principal : Siège social

GEOMAT Experts
47-49, rue Kléber
B.P. 80416
35304 FOUGERES Cedex
Téléphone : 02 99 99 32 32 - Télécopie : 02 99 94 39 20
E-mail : agence.fougeres@geomat.fr

SELAS de GEOMETRES EXPERTS au capital de 1 000 000 Euros - RCS Rennes 384 653 044

Autres bureaux : Caen (14) - Falaise (14)
Douvres-La-Délivrande (14)
Guingamp (22) - Landerneau (29)
Châteaulin (29) - Granville (50)
Coutances (50) - Cherbourg (50)
Saint-Lô (50) - Carentan (50)
La Ferté-Macé (61) - Domfront (61)

Permanence : Pontorson (50)